Ver este correo en tu navegador

UNIVERSITAT POLITÈCNICA DE VALÈNCIA | UPV innovación newsletter

Actualidad semanal I+D+I

Núm. 8 | 23 de diciembre de 2022

1. Lo mejor del 22

El ojo dorado del telescopio espacial James Webb nos mostraba este año el universo como nunca antes lo habíamos visto. Es el hito científico de 2022 para Science, que, como cada final de año, ha publicado su top ten de noticias científicas. Y esta es la selección de SINC.

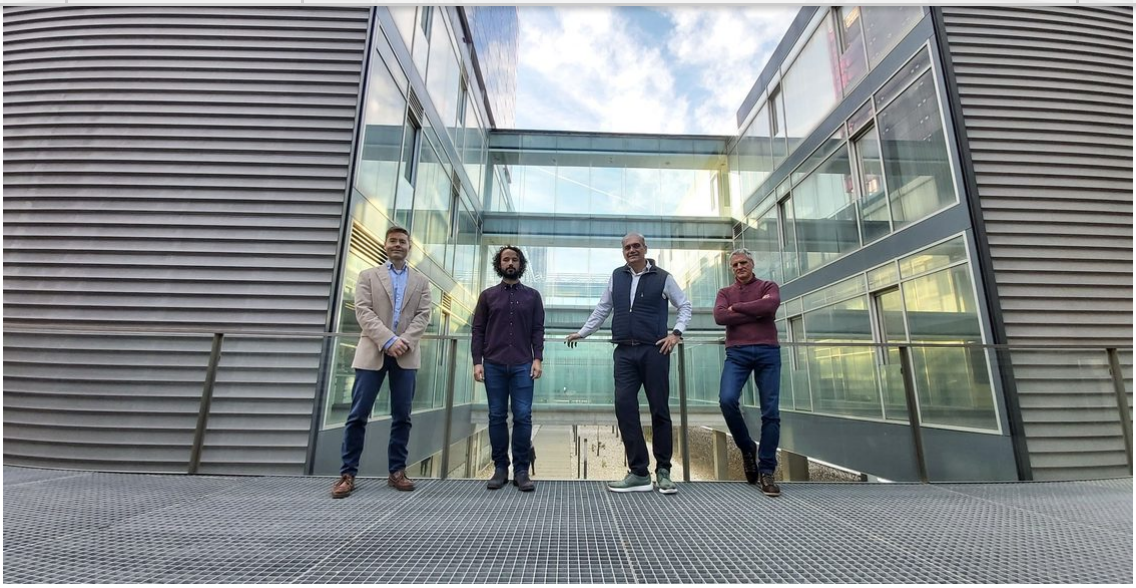

2. 🎖 Tres galardones

Las empresas Physio MRI Tech, EBHealth3 y TRL+, vinculadas a la Ciudad Politécnica de la Innovación, han sido premiadas por sus iniciativas emprendedoras y empresariales de carácter innovador en la IV edición de los premios de la Red de Parques Científicos Valencianos (rePCV).

3. Virus y bacterias

El Centro de Tecnología Nanofotónica lidera un proyecto europeo para desarrollar un nuevo sistema de diagnóstico que permitirá detectar nuevos virus, bacterias y agentes químicos, tanto activos actualmente como emergentes.

Reserva en tu agenda

Hasta 15/1	Inscripciones SPIN UPV 2023
Hasta 15/1	Inscripciones TRL UP
19/1	Proyectos emprendimiento y participación social juvenil

También es noticia

🏗️ **Gestión real de las obras de ingeniería**

💊 **La revolución de la medicina de precisión**

😋 **Alternativa vegana al queso untable**

Tú cuentas

Purificación García Segovia, *investigadora del Departamento de Tecnología de Alimentos UPV*

Dieta mediterránea e innovación

Si tenemos en cuenta que hoy en día, gracias a los avances científicos y tecnológicos, pensamos en los alimentos como generadores de salud y bienestar, … *Leer más*

Y para acabar…

Estas son las mejores imágenes científicas del año, según FOTCIENCIA.

¡Volvemos ya en enero, así que felices fiestas y muy feliz año 2023! 🍾

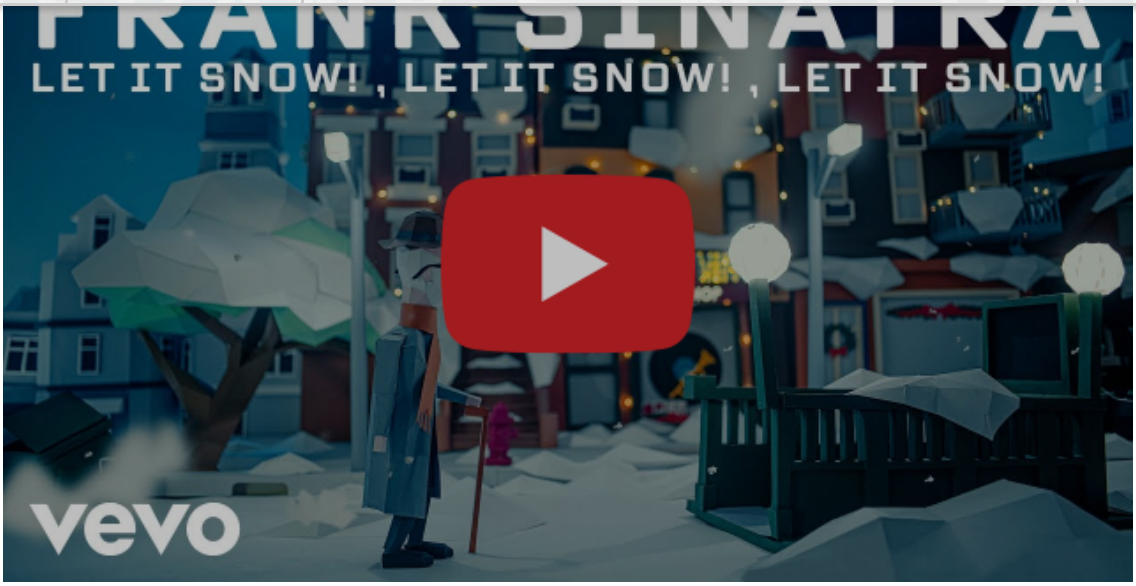

¿Te ha gustado? ¡Compártelo!

Comparte este boletín con tus contactos o invítalos a apuntarse aquí.

Reenviar por correo

¿Algo más?

Puedes escribirnos con ideas, comentarios y sugerencias a ciencia@upv.es y comunicacion.innovacion@upv.es

Y también interactuar en redes sociales con la etiqueta #UPVInnova, en el twitter @UPVInnovacion o curiosear en la web UPV Innovación.

Este boletín de noticias está elaborado por el Área de Comunicación (ACOM) con la colaboración de la Fundación Ciudad Politécnica de la Innovación (Fundación CPI) y del Servicio de Promoción de la Investigación, Innovación y transferencia (I2T), dentro del programa transversal UPV-innovación, en el cual contribuyen numerosas unidades de la UPV para aportar innovación a la sociedad.

Copyright © 2022 UPV.

Política de privacidad

¿Quieres cambiar cómo recibes estos correos?
Puedes darte de baja de la lista.